



インボイス対応 精算機のご案内

Hello Techno

ハロー・テクノ株式会社

ハロー・テクノ株式会社

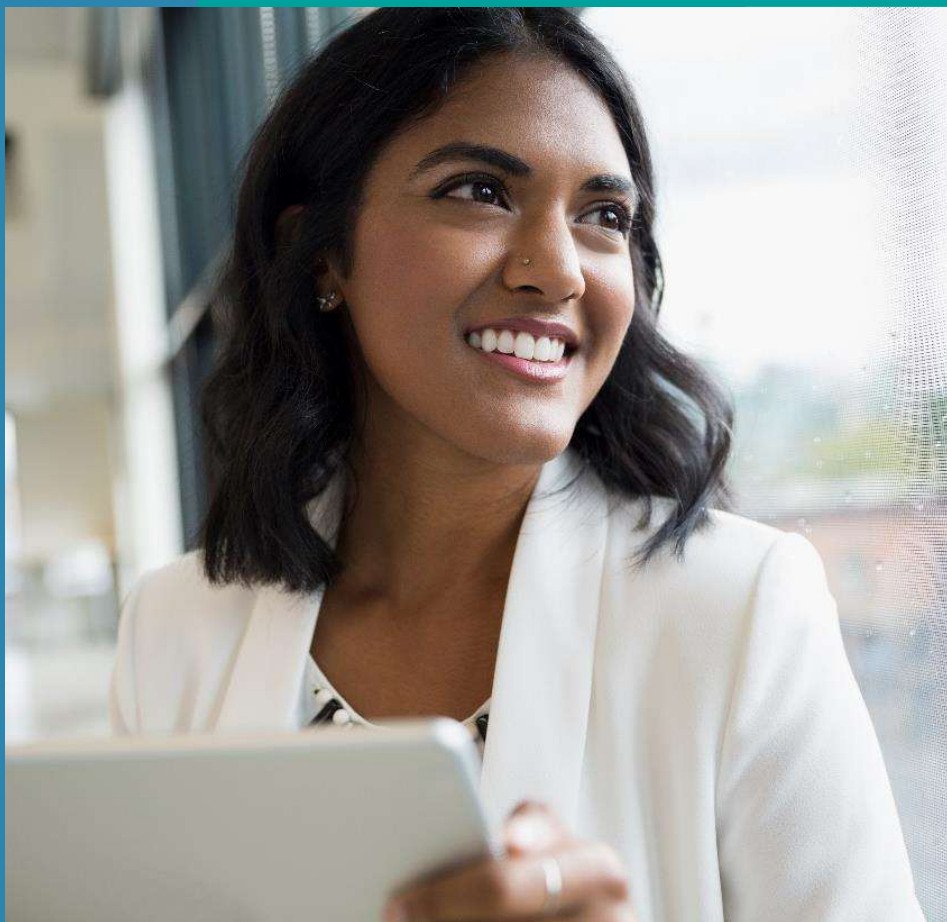

インボイス対応について

- 規定を満たした領収証印字フォーマット
- SDにてインボイスデータを出力、表示
- サーバーに対象データを10年間保存

※HT-NETWORK-PASご契約者様のみ

- 保存対象となるインボイスデータは精算機ご利用者様が領収証を発行をした精算データとなります

適格請求書等保存方式（インボイス制度）について

○ 適格請求書等保存方式（インボイス制度）

複数税率下において適正な課税を確保する観点から導入される、仕入税額控除制度

★適格請求書（インボイス）⇒ **売り手が、買い手に対し、正確な適用税率や消費税額等を伝える手段**

【現行の区分記載請求書等保存方式】

※ インボイス制度までの4年間における
暫定的な仕入税額控除方式

～2023年9月

【イメージ】

請求書	
〇〇株式会社	株式会社
●年■月分 請求金額	43,600円
■月1日 割りばし	550円
■月3日 牛 肉 ※	5,400円
：	：
合 計	43,600円
(10%対象 22,000円)	
(8%対象 21,600円)	
※は軽減税率対象	

【記載事項】

- ① 請求書発行者の氏名又は名称
- ② 取引年月日
- ③ 取引の内容
- ④ **税率ごとに区分して合計した
対価の額（税込）**
- ⑤ **軽減税率の対象品目である旨**
- ⑥ 請求書受領者の氏名又は名称

（ポイント）

- ・ 受領した請求書に④・⑤の事項がなければ自ら“追記”が可能
- ・ **免税事業者でも発行可能**
- ・ 区分記載請求書の“**交付義務**”はない

【適格請求書等保存方式（インボイス制度）】

2023年10月～

【イメージ】

請求書	
〇〇株式会社	株式会社 (T1234...)
●年■月分 請求金額	43,600円
■月1日 割りばし	550円
■月3日 牛 肉 ※	5,400円
：	：
合 計	43,600円
10%対象 22,000円	内税 2,000円
8%対象 21,600円	内税 1,600円
※は軽減税率対象	

【記載事項】

区分記載請求書に以下の事項
が追加されたもの

- ① **登録番号**
《課税事業者のみ登録可》
- ② **適用税率**
- ③ **消費税額**

（ポイント）

- ・ 交付するインボイスは、これまでの**請求書や領収書に記載事項を追加するイメージ**（受領者による“追記”は不可）
- ・ **免税事業者は発行不可**（発行するには課税事業者となり税務署長に登録を受ける必要）
- ・ 登録した事業者は、買い手の求めに応じて**インボイス交付義務・写しの保存義務が発生**

【記載事項】

- 下線の項目が、現行の区分記載請求書の記載事項に追加される事項です。
- 不特定多数の者に対して販売等を行う小売業、飲食店業、タクシー業等に係る取引については、適格請求書に代えて、**適格簡易請求書**を交付することができます。

適格請求書

- ① 適格請求書発行事業者の氏名又は名称及び登録番号
- ② 取引年月日
- ③ 取引内容（軽減税率の対象品目である旨）
- ④ 税率ごとに区分して合計した対価の額（税抜き又は税込み）及び適用税率
- ⑤ 税率ごとに区分した消費税額等
- ⑥ 書類の交付を受ける事業者の氏名又は名称

請求書

△△商事(株)
登録番号 T 012345...

11月分 131,200円 ××年11月30日

日付	品名	金額
11/1	魚 *	5,000円
11/1	豚肉 *	10,000円
11/2	タオルセット	2,000円
...		
合計	120,000円	消費税 11,200円
8%対象	40,000円	消費税 3,200円
10%対象	80,000円	消費税 8,000円

※ 軽減税率対象

適格簡易請求書

- ① 適格請求書発行事業者の氏名又は名称及び登録番号
- ② 取引年月日
- ③ 取引内容（軽減税率の対象品目である旨）
- ④ 税率ごとに区分して合計した対価の額（税抜き又は税込み）
- ⑤ 税率ごとに区分した消費税額等又は適用税率

スーパー○○
東京都...
登録番号 T 123456...

XX年11月30日

領収書

ヨーグルト*	1	¥108
カップラーメン*	1	¥216
ビール	1	¥550
合計		¥874
8%対象		¥324
(内 消費税額)		¥24
10%対象		¥550
(内 消費税額)		50
お預り		¥1,000
お釣		¥126

※ 適用税率又は消費税額等のどちらかを記載
※両方記載することも可能

※ ⑤の「税率ごとに区分した消費税額」の端数処理は、一の適格請求書につき、税率ごとに1回ずつとなります。

インボイス対応領収証フォーマット

●インボイス対応領収証(現金)

□□□□□□□□□□□□□□□□
 □ご利用ありがとうございます□
 □ またのお越しを □
 □ お待ちしております □
 □□□□□□□□□□□□□□□□

領 収 証

車室31 No. 12345-01 000002
 入庫日時 2021年06月07日 08時21分
 精算日時 2021年06月07日 12時46分
 駐車時間 4時間25分

登録番号 T1234567890123
 ABC商事株式会社
 駐車料金(一般利用) 3,000円

 現金計 3,000円
 消費税10%(内税)
 投入額 3,000円
 釣銭額 0円

発行駐車場
 1234567890ABCDEFパーキング

※適格請求書等保存方式
 (インボイス制度)追加項目
 ・登録番号
 ・登録事業者
 ・適用税率

※電子マネー加盟店情報
 ・店舗住所
 ・電話番号
 ・店舗名

●インボイス対応領収証(電子マネー)

□□□□□□□□□□□□□□□□
 □ご利用ありがとうございます□
 □ またのお越しを □
 □ お待ちしております □
 □□□□□□□□□□□□□□□□

領 収 証

車室31 No. 12345-01 000002
 入庫日時 2021年06月07日 08時21分
 精算日時 2021年06月07日 12時46分
 駐車時間 4時間25分

登録番号 T1234567890123
 ABC商事株式会社
 駐車料金(一般利用) 3,000円

 電子マネー支払 3,000円
 現金計 0円
 消費税10%(内税)
 投入額 0円
 釣銭額 0円

< 交通系支払 >
 交通系支払 999,999,999円
 交通系残高 999,999,999円
 カード番号 JE** **** *1234
 決済日時 YYYY/MM/DD HH:II:SS

 問い合わせ番号 0005-5001646210
 端末番号
 80000000000000000001520000100001
 SPRWID JE10710007955

大阪府大阪市○○○○○○○○○○
 ××××1丁目1番地△△-□□□
 TEL:06-1234-5678

発行駐車場
 1234567890ABCDEFパーキング

●インボイス対応領収証(クレジット)

□□□□□□□□□□□□□□□□
 □ご利用ありがとうございます□
 □ またのお越しを □
 □ お待ちしております □
 □□□□□□□□□□□□□□□□

領 収 証

車室31 No. 12345-01 000002
 入庫日時 2021年06月07日 08時21分
 精算日時 2021年06月07日 12時46分
 駐車時間 4時間25分

登録番号 T1234567890123
 ABC商事株式会社
 駐車料金(一般利用) 3,000円

 クレジットカード 3,000円
 現金計 0円
 消費税10%(内税)
 投入額 0円
 釣銭額 0円

< クレジット明細 >
 カード会社 ABCDEFGHIJ
 伝票番号 0123456789
 ご利用日 21/06/07 12:47:12
 会員番号 *****1234
 取引内容 売上
 支払区分 一括
 承認番号 0123456
 金額 3,000円

発行駐車場
 1234567890ABCDEFパーキング

インボイス対応領収証フォーマット

●インボイス対応領収証(サービス券)

□□□□□□□□□□□□□□□□
 □ご利用ありがとうございました□
 □ またのお越しを □
 □ お待ちしております □
 □□□□□□□□□□□□□□□□

利用証明証

車室31 No. 12345-01 000002
 入庫日時 2021年06月07日 08時21分
 精算日時 2021年06月07日 12時46分
 駐車時間 4時間25分

登録番号 T1234567890123
 ABC商事株式会社
 駐車料金(一般利用) 3,000円

 割引(1000円引) 2枚
 2,000円
 割引(500円引) 2枚
 1,000円
 現金計 0円
 消費税率10%(内税)
 投入額 0円
 釣銭額 0円

発行駐車場
 1234567890ABCDEFパーキング

●インボイス対応領収証(プリペイド)

□□□□□□□□□□□□□□□□
 □ご利用ありがとうございました□
 □ またのお越しを □
 □ お待ちしております □
 □□□□□□□□□□□□□□□□

領収証

車室31 No. 12345-01 000002
 入庫日時 2021年06月07日 08時21分
 精算日時 2021年06月07日 12時46分
 駐車時間 4時間25分

登録番号 T1234567890123
 ABC商事株式会社
 発行連番 9999-999999
 駐車料金(一般利用) 3,000円

 プリペイド利用 1枚
 3,000円
 現金計 0円
 消費税率10%(内税)
 投入額 0円
 釣銭額 0円

発行駐車場
 1234567890ABCDEFパーキング

●インボイス対応領収証(現金併用)

□□□□□□□□□□□□□□□□
 □ご利用ありがとうございました□
 □ またのお越しを □
 □ お待ちしております □
 □□□□□□□□□□□□□□□□

領収証

車室31 No. 12345-01 000002
 入庫日時 2021年06月07日 08時21分
 精算日時 2021年06月07日 12時46分
 駐車時間 4時間25分

登録番号 T1234567890123
 ABC商事株式会社
 駐車料金(一般利用) 3,000円

 割引(1000円引) 2枚
 2,000円
 現金計 1,000円
 消費税率10%(内税)
 投入額 1,000円
 釣銭額 0円

発行駐車場
 1234567890ABCDEFパーキング

7年2ヶ月間の電子データ保存に対応

- HT-NETWORK-PASご契約様はサーバー上にインボイスデータを7年2ヶ月分保存します。
- 詳しくは「サーバー保存について」を御覧ください。

-
- 精算機単体（オフラインの現場）の場合、保存方法はSDカードへのインボイスデータ出力となります。
 - 詳しくは「SDカード出力について」を御覧ください。



<対応機種>

- HT-S09A
- HT-S11
- HT-S12
- HT-PA17
- HT-PA20
- HT-PA20s

サーバー保存について

- HT-NETWORK-PASのご契約者様で、インボイス対応をご希望のお客様は、精算機からSDカードにインボイスデータ出力する必要はありません。自動的にネットワーク経由でクラウド上にインボイスデータが保存されます。



- インボイスデータ保存期間は7年2ヶ月です。
- 保存期間内であればHT-NETWORK-PASをご利用いただき、自由にデータを閲覧、出力、印刷することが出来ます。
- 出力データ形式はPDFとなります。

領収証発行履歴一覧

精算日: 2022/11/30 - 2022/11/30

精算機別: 精算完了 精算取消 不正出庫 緊急脱出 ポイント交換

精算済番: 金額:

最大料金適用: 除外 のみ システム

56686 ハローパーク豊ヶ丘 111台 2022/11/30 - 2022/11/30

精算機主番号	データ種別	精算機番	車室機番	入庫日時	精算日時	取崩区分番号	取崩区分名称	駐車時間	駐車
01	精算完了	110069	8	2022/11/29 20:17	2022/11/30 02:58	1	一般車	401分	
01	精算完了	110070	7	2022/11/30 05:40	2022/11/30 07:08	1	一般車	88分	
01	精算完了	110072	10	2022/11/30 07:25	2022/11/30 07:31	1	一般車	6分	
01	精算完了	110071	8	2022/11/30 07:15	2022/11/30 07:31	1	一般車	16分	
01	精算完了	110073	7	2022/11/30 09:04	2022/11/30 09:09	1	一般車	5分	
01	精算完了	110074	17	2022/11/30 08:54	2022/11/30 10:04	1	一般車	70分	

表示画面はイメージです。

SDカード出力について

- 精算機内部でのインボイスデータ最大保存件数は1万件となります。
- インボイスデータの保存はお客様の責任の元行って下さい。1万件を過ぎたデータは古いものから順番に消失します。消失したデータの復旧は出来ません。
- 持ち帰ったインボイスデータはHT-NETWORK-PASにて閲覧、出力、印刷が出来ます。
- HT-NETWORK-PAS未契約のお客様はインボイスデータの閲覧は可能ですがデータベースサーバにデータ保存はできません。SDカードにてお客様ご自身で管理をお願いします。



- HT-PA20sのmicroSDはmicroSDHC規格です。32GBまでのmicroSDが使用できます。（フォーマット形式はFAT32）
- それ以外機種種のSDはSDHC規格です。32GBまでのSDが使用できます。（フォーマット形式はFAT32）
- 1 精算機に1 枚のSDカードが必要です。
- SDカード1 枚の中に複数箇所のデータを保存した場合、インボイスデータの閲覧時にデータが正しく表示されません。

導入費用について

導入費用に関しましては
弊社営業担当まで
お問い合わせください